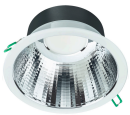

# Specificationer Philips LED Downlight Coreline DN142B Aluminium Vit 19.2W 2300lm 60D - 830 Varm Vit | Utskärning 200mm - IP54 - UGR<19 - Dimbar

Se produkt

## Allmän information

| | |
|---|---|
| Artikelnummer | 248687 |
| EAN | 8720169108981 |
| Tillverkarkod | 8720169108981 |
| Varumärke | Philips |
| Tillverkarens namn | DN142B 20S/830 PSD-E UGR19 IP54 |
| Budgetlights all-in garanti | 5 år |
| Livslängd (h) | 50000 |

## Teknisk information

| | |
|---|---|
| Nödbelysning | Nej |
| Vippbar | Nej |
| Teknik | LED integrerad |
| Ersätter (Watt) | 2x18 |
| Watt | 19.2W |
| Spänning (V) | 220-240 |
| Dimbar? | Ja, dimbar |
| Färgkod | 830 Varmt Vitt |
| Färgtemperatur (Kelvin) | 3000 Varmt Vitt |
| Färgåtergivning (Ra) | 80-89 - Bra färgåtervinning |
| Ljus Färg | Vit |

| | |
|---|---|
| Färginställning | Enkel färg |
| Spridningsvinkel (grader) | 60 |
| Lumen (ljusflöde) | 2300lm |
| Ljusutbyte (Lm/W) | 120 |
| Effektfaktor | >0.95 |
| UGR - index | < 19 - Kontor & skolor |
| Optisk avskärmning | PC [Polykarbonat] |
| Produkttyp | LED Downlight |

## Armatur info

| | |
|---|---|
| EOC8 | 10898100 |
| Montering | Infälld Montering |
| Skära ut (mm) | 200 |
| Kapslingsklass (IP) | IP54 |
| Slagtålighet (IK) | IK02 - 0.20 Joule |
| Omgivningstemperatur | -20 to +40 |
| Material | Aluminium |
| Armaturens färg | Vit |
| Anslutning | PI [push-in-kontakt, 6-polig] |
| Produktserie | DN142B |

## Måttskiss

| | |
|---|---|
| Höjd (mm) | 105 |
| Diameter (mm) | 216 |

## Sensorinformation

| | |
|---|---|
| Typ av sensor | Ingen sensor |

info@budgetlight.se
www.budgetlight.se

Sweden:
Svenska avdelningen:
Org. nr:502075-4478
Moms nr: SE502075447801

Nederländerna:
Moderbolag:
17260313
BTW: NL821186462B01